即日起 徵文

Tue. 8/31 2021

如果我是技職大玩JOB

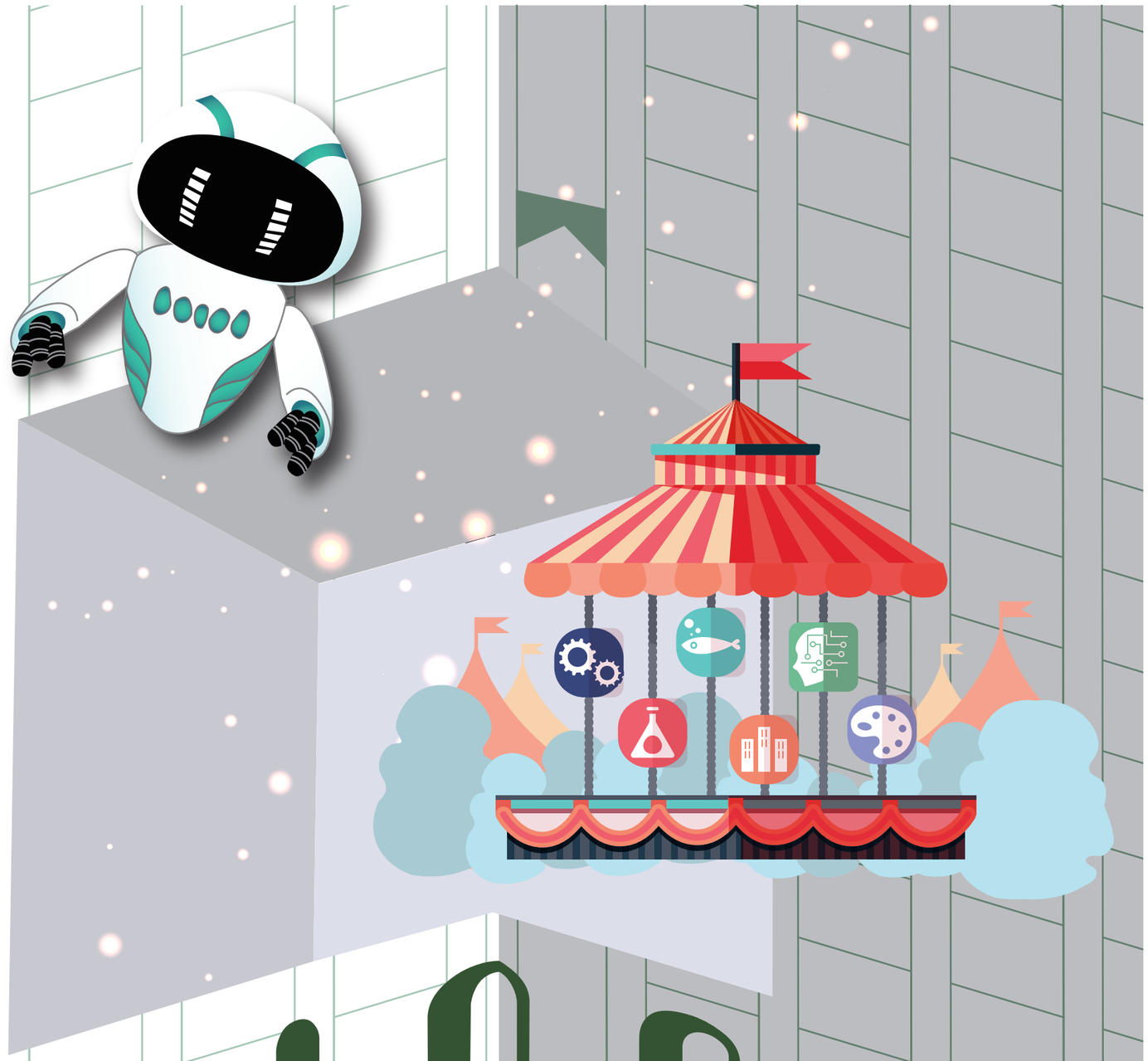

『教育部策劃「職業試探體驗主題展」，今年邁入第三年，展覽廣受學生及家長好評。為深入瞭解學生參展收穫，以及對技職教育的展望，特辦理徵文競賽「如果我是一個技職大玩家」，藉此讓學生撰寫文章時回顧參展歷程，思考技職教育意涵，加深對主題展印象，展覽內容亦得以向外擴展、延續，增加社會大眾與學生對於技職教育的多元認識與學習目的。』

各組徵件時間與資訊請詳如報名簡章！

為符合徵文主題，可參考「技職大玩 JOB 」官方網站的內容或參與各展覽實體活動後再行撰文，將會更貼近主題。

徵件對象 國小組、國中組、高中職組

徵件主題 『如果我是一個技職大玩家』

獎項內容

一、各組特優乙位，可獲得禮券3000元，精美禮品乙份
二、各組優等乙位，可獲得禮券2000元，精美禮品乙份
三、各組佳作乙位，可獲得禮券1000元，精美禮品乙份

-即日起開始收件-

8.31(二)

截止（以郵戳為憑）

謹訂於民國110年10月15日將各組獲獎結果公布於活動網站與粉絲專頁

活動簡章及報名表等，可至教育部技職大玩JOB官方網站下載或向各展場索取，作品需於收件截止日前以掛號包裹逕寄「632雲林縣虎尾鎮文化路64號，藝術中心-徵文小組收」，並於信封明顯處註明「徵文競賽OO組」。

掃我看資訊！

技職大玩JOB官方網站

技職動起來粉絲專頁

指導單位 教育部 承辦單位 國立虎尾科技大學 NATIONAL FORMOSA UNIVERSITY

協辦單位｜國立臺灣科技大學、國立高雄科技大學、國立屏東科技大學
國立臺灣科學教育館、國立公共資訊圖書館、國立科學工藝博物館、國立海洋生物博物館

廣告